



**MARINA**  
SECRETARÍA DE MARINA

**PUERTOS  
Y MARINA  
MERCANTE**  
SECRETARÍA DE ECONOMÍA



MANTENIMIENTO, CONSERVACIÓN Y CONTROL DE PTAR Y FOSAS SÉPTICAS, UBICADAS EN LAS INSTALACIONES PRINCIPALES DEL PUERTO DE  
ALTAMIRA, TAM. 2023.

# ANEXO III.2

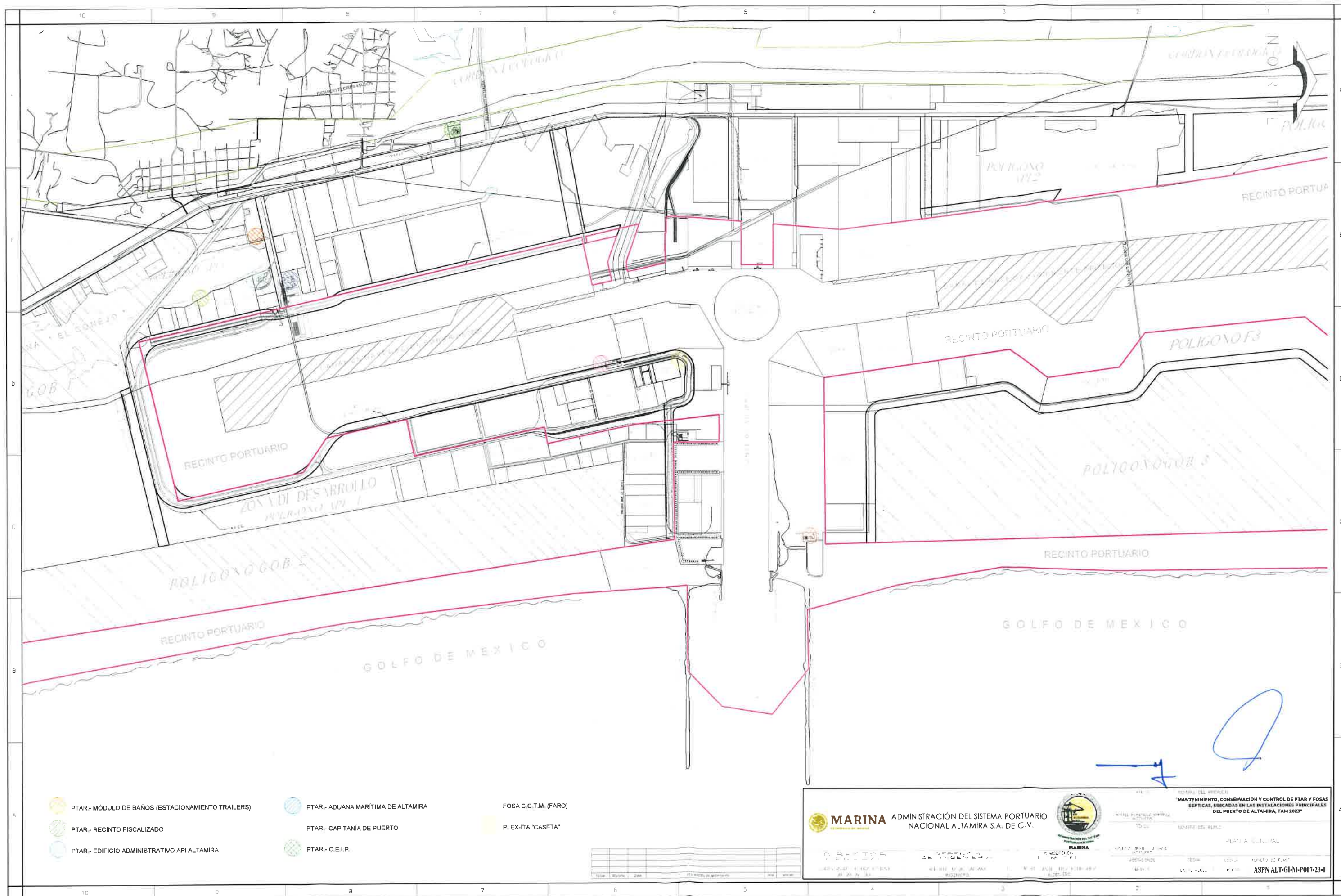

[illegible]





PTAR.- ESTACIONAMIENTO TRAILERS



PTAR.- RECINTO FISCALIZADO



PTAR.- EDIFICIO ADMINISTRATIVO API ALTAMIRA



PTAR.- ADUANA MARITIMA DE ALTAMIRA



PTAR.- CAPITANIA DE PUERTO



FOSA C.C.T.M.



FOSA C.E.I.P.

<b>Proyecto:</b> "Mantenimiento, conservación y control de Ptar y fosa septicas ubicadas en las instalaciones principales del puerto de Altamira, Tam. 2023"		<b>FECHA:</b>  ENERO 2023
	<b>NOMBRE DEL CROQUIS:</b>  →	
	<b>"Planta general de ubicación de plantas de tratamiento y fosas sépticas"</b>	
<b>ACOTACIONES:</b>  En metros	<b>ESCALA:</b>  1:25,000	<b>NUMERO:</b>  ASPN ALT-GI-M-C008-23-0

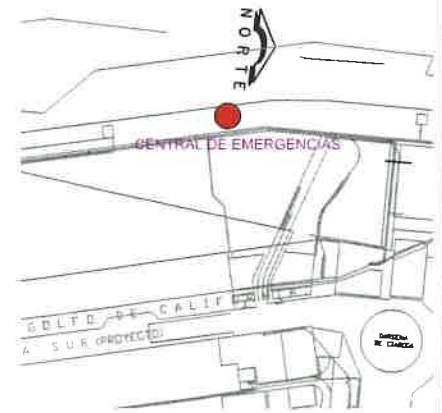

RED DE DRENAJE SANITARIO					
REGISTRO	LARGO (m)	ANCHO (m)	PROF. (m)	N. TAPA	N. ALBETRE
C1	0.80	0.80	0.70	NR 0.00	NA -0.70
C2	0.80	0.80	0.88	NR 0.00	NA -0.88
C3	0.80	0.80	0.70	NR 0.00	NA -0.70
C4	0.80	0.80	0.73	NR 0.00	NA -0.73
C5	0.80	0.80	0.73	NR 0.00	NA -0.73
C6	0.80	0.80	0.73	NR 0.00	NA -0.73
C7	0.80	0.80	0.73	NR 0.00	NA -0.73
R1	0.80	0.80	0.71	MT -0.20	NA -0.91
R2	0.80	0.80	0.83	MT -0.20	NA -1.03
R3	0.80	0.80	1.01	MT -0.20	NA -1.21
R4	0.80	0.80	1.33	MT -0.20	NA -1.43
R5	0.80	0.80	1.40	MT -0.20	NA -1.60
R6	0.80	0.80	1.82	MT -0.20	NA -1.82
R7	0.80	0.80	1.74	MT -0.20	NA -1.94
R8	0.80	0.80	1.81	MT -0.20	NA -2.11
R9	0.80	0.80	2.06	MT -0.20	NA -2.38
R10	0.80	0.80	2.21	MT -0.20	NA -2.41
R11	0.80	0.80	0.83	MT -0.20	NA -0.83
R12	0.80	0.80	0.40	MT -0.20	NA -0.80

RED HIDRAULICA	
I	TUBERIA DE COBRE TIPO "M" DE 3" #
II	TUBERIA DE COBRE TIPO "M" DE 2" #
III	TUBERIA DE COBRE TIPO "M" DE 1 1/2" #
IV	TUBERIA DE COBRE TIPO "M" DE 1" #
V	TUBERIA DE COBRE TIPO "M" DE 3/4" #
VI	TUBERIA DE COBRE TIPO "M" DE 1/2" #

NOTA  
LA ALIMENTACION A TODOS LOS NUEVOS SANITARIOS Y REGADERAS SE HARÁ CON TUBERÍA DE 1 1/2" # MINIMO.

SIMBOLOGIA	
	PVC 2" #
	PVC 4" #
	PVC 6" #
	LINEA AGUA FRIA
	LINEA AGUA CALIENTE
	REGISTRO SANITARIO
	COLADORA

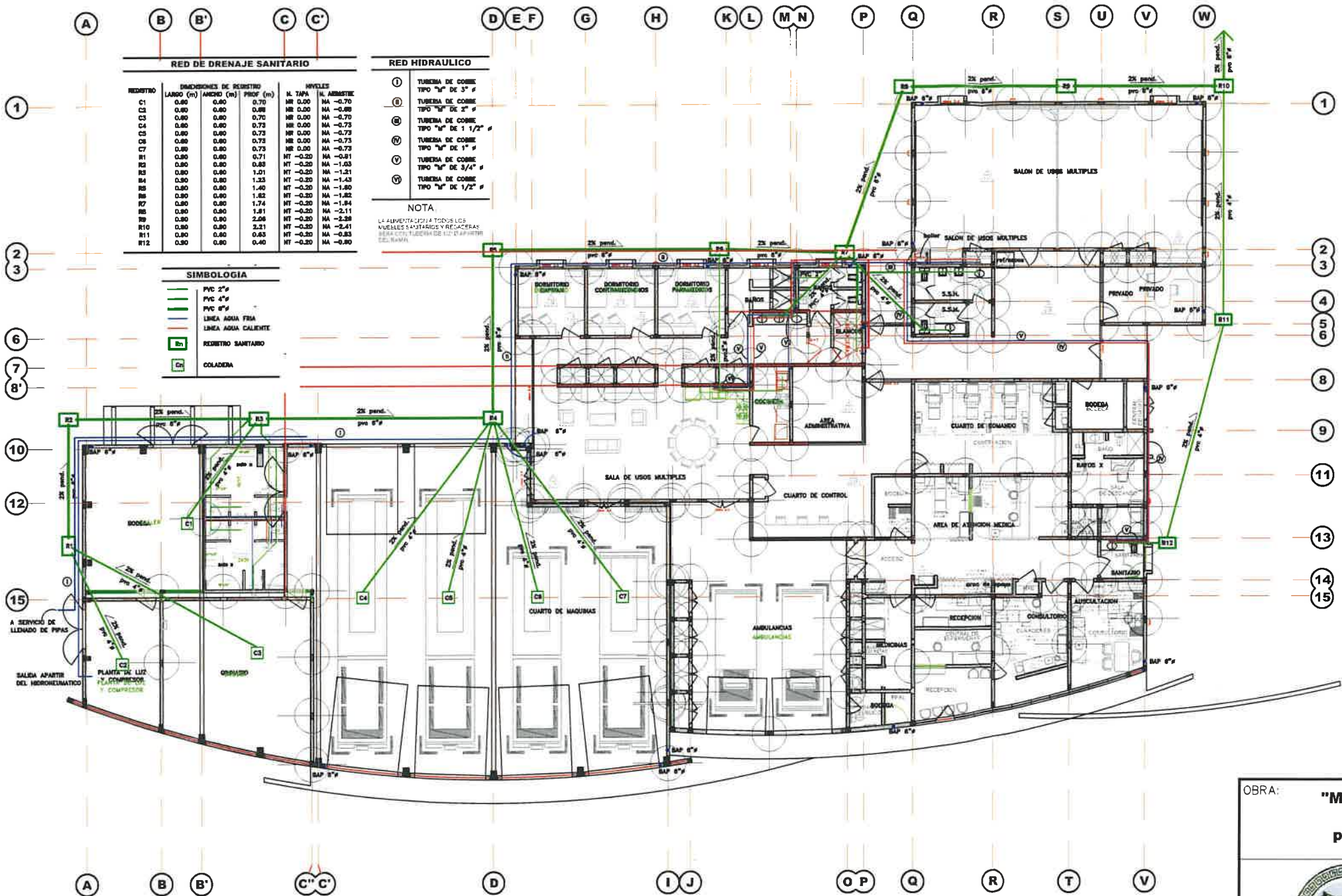

PLANTA GENERAL

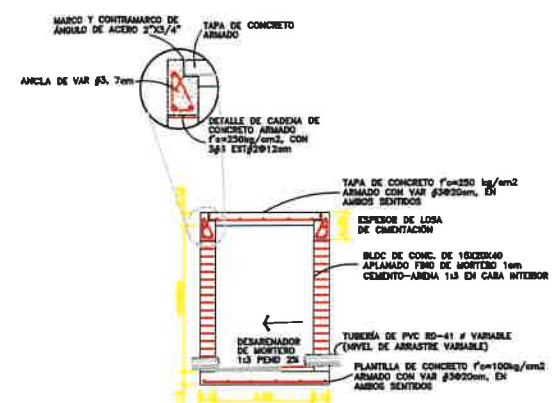

SECCION DE REGISTRO SANITARIO TIPO

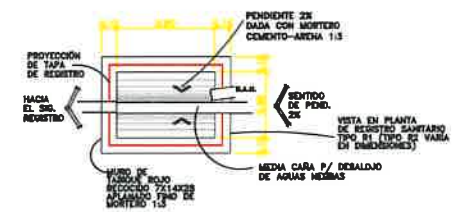

PLANTA DE UN REGISTRO SANITARIO TIPO

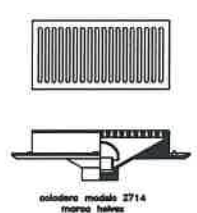

PLANTA DE UN REGISTRO SANITARIO TIPO



OBRA: "Mantenimiento, conservación y control de Ptar y fosa septicas ubicadas en las instalaciones principales del puerto de Altamira, Tam. 2023"		ENERO / 2023
	NOMBRE DEL CROQUIS:	
	UBICACION Y PLANTA PTAR CENTRAL DE EMERGENCIAS	
ACOTACIONES: En metros	ESCALA: S / E	NUMERO: ASPN ALT-GI-M-C009-23-0

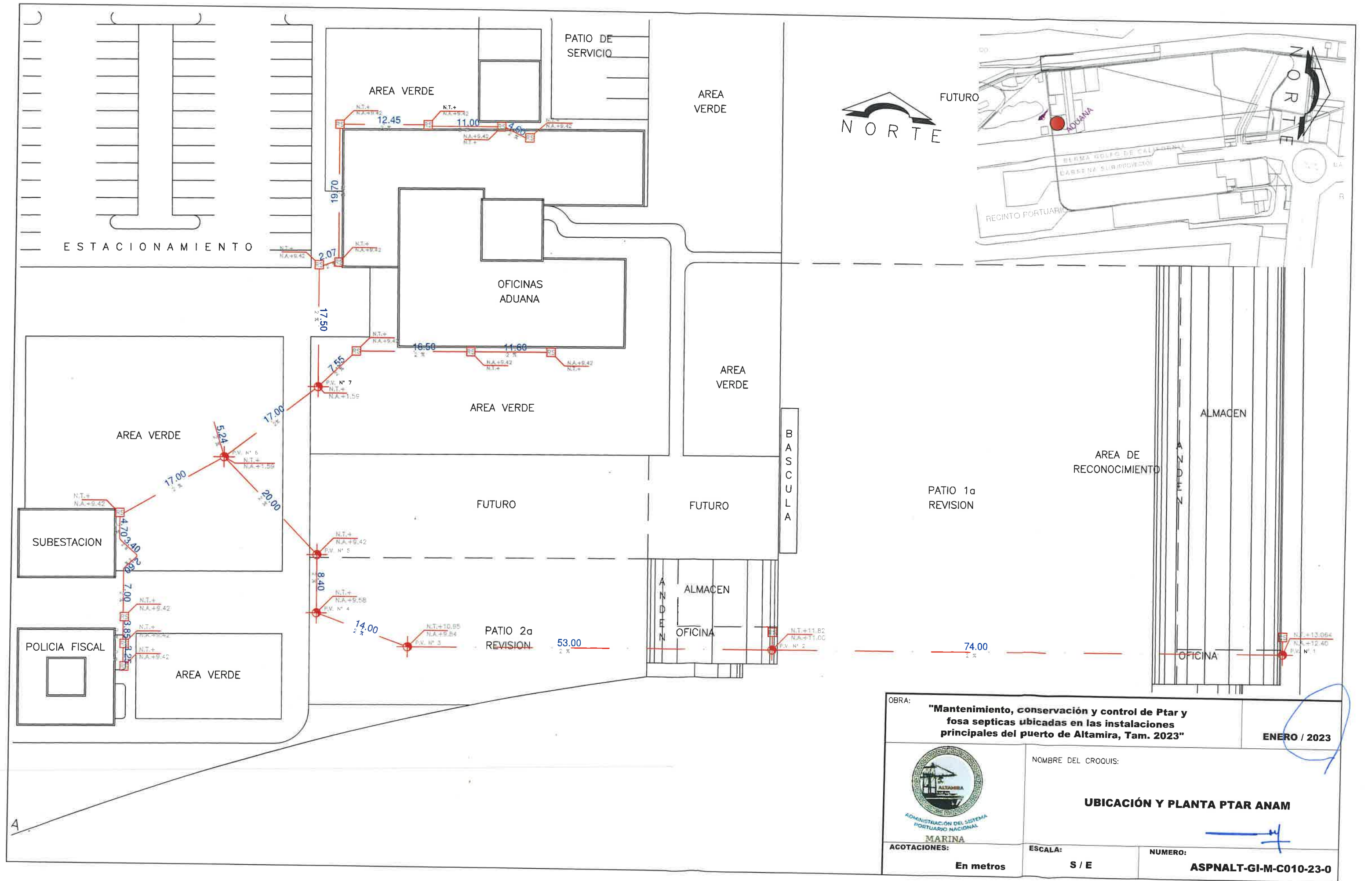



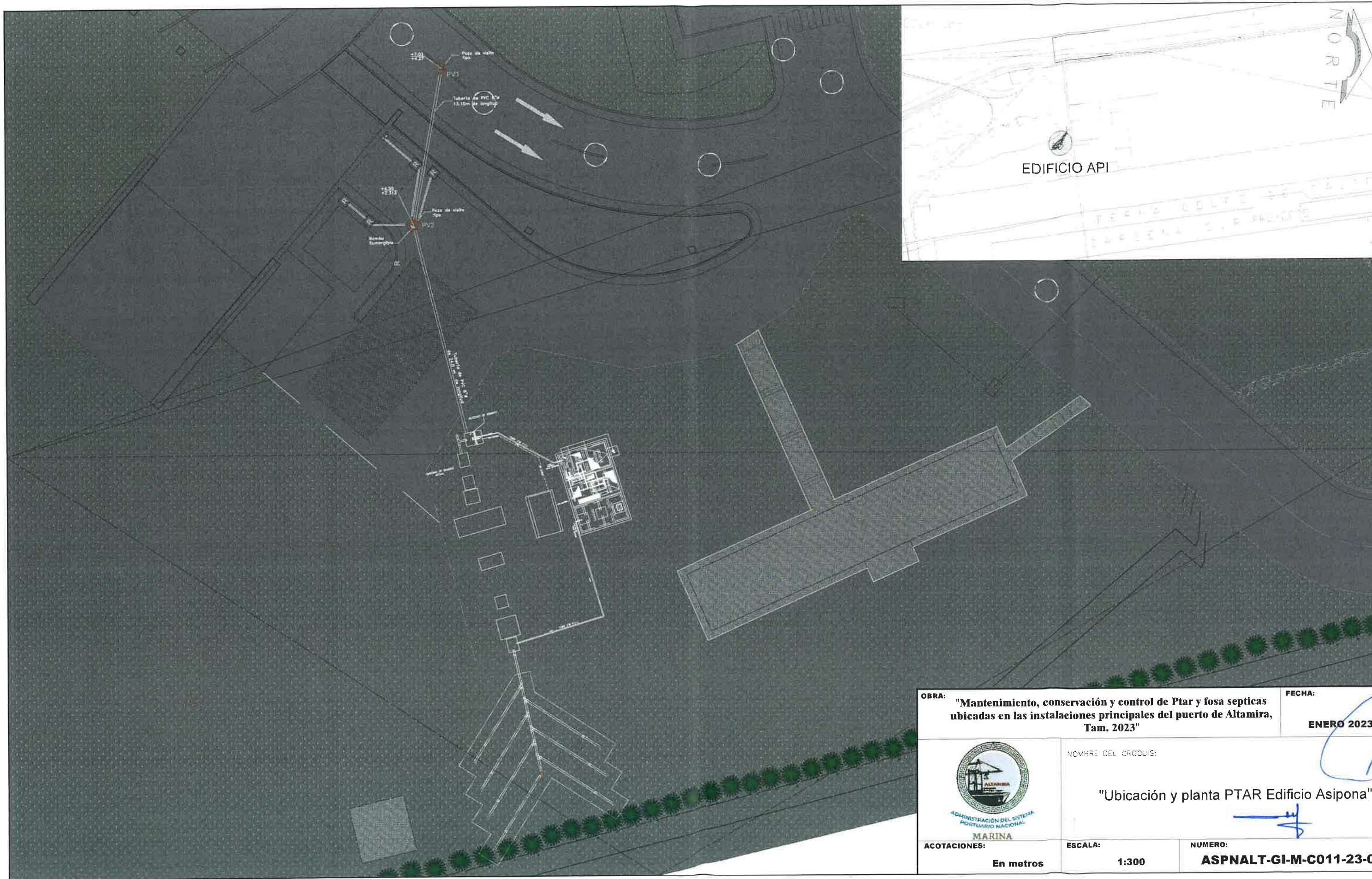



<b>OBRA:</b> "Mantenimiento, conservación y control de Ptar y fosa septicas ubicadas en las instalaciones principales del puerto de Altamira, Tam. 2023"		<b>FECHA:</b> ENERO 2023
	<b>NOMBRE DEL CIRCUITO:</b> "Ubicación y planta PTAR Edificio Asipona"	
		
<b>ACOTACIONES:</b> En metros	<b>ESCALA:</b> 1:300	<b>NUMERO:</b> ASPNAIT-GI-M-C011-23-0